

TRINN

Summary Book

Studio TERRANOVA

Up Date 2020.06

奥行き 6.0m / 幅 5.3m / 高さ ~3.0m

- ▶ 電気容量：単相3線 100V 15A 最大4,000w
- ▶ 撮影用コンセント数;：平行コンセント 100V 15V×7
- ▶ 広さ：室内 31.8㎡ / 約21畳 / 9.62坪
- ▶ 広さ：ベランダ 6.24㎡ / 約4畳 / 1.89坪
- ▶ 付帯設備：ワイヤレスインターネット接続回線、メイクルーム、冷蔵庫
- ▶ 白ホリ：奥行き 2.5m / 幅 5.3m

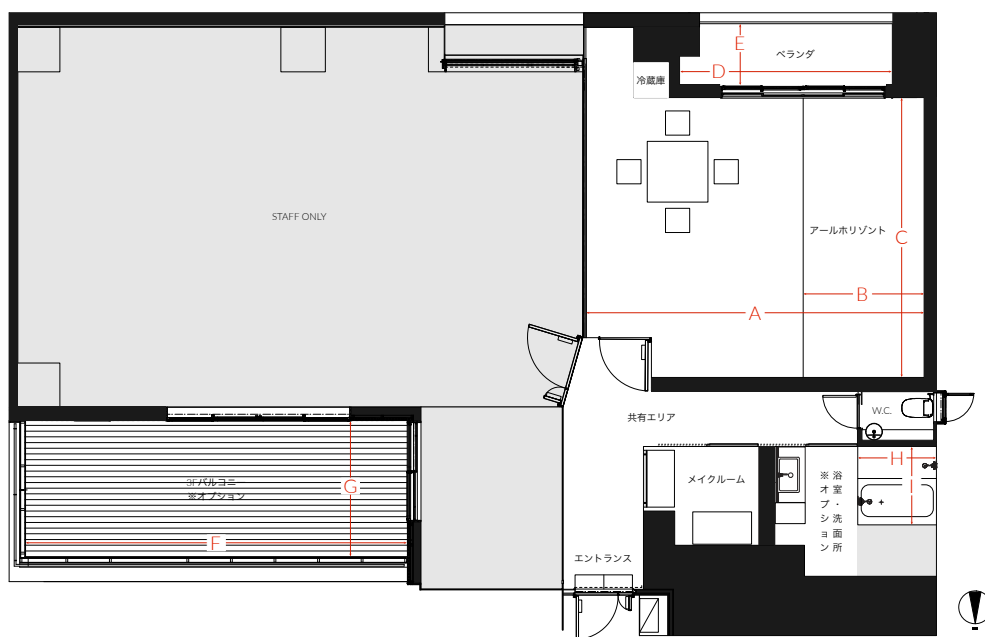

A: 6.0m B: 2.5m C: 5.3m
D: 5.2m E: 1.2m
F: 7.5m G: 3.0m
H: 1.7m I: 1.6m

A

奥行き 13.1m / 幅 10.0m / 高さ ~3.0m

- ▶ 電気容量：単相3線 100V 15A 最大7,500W
- ▶ 撮影用コンセント数;：平行コンセント 100V 15V×19
- ▶ 広さ：152.65㎡ / 約99畳 / 46.18坪
- ▶ 付帯設備：ワイヤレスインターネット接続回線、メイクルーム×2、MTGルーム、シンク、冷蔵庫
- ▶ 白ホリ：奥行き 5.0m / 幅 6.8m

1フロア1スタジオになっている為、プライベート性の高いスタジオとなっています。

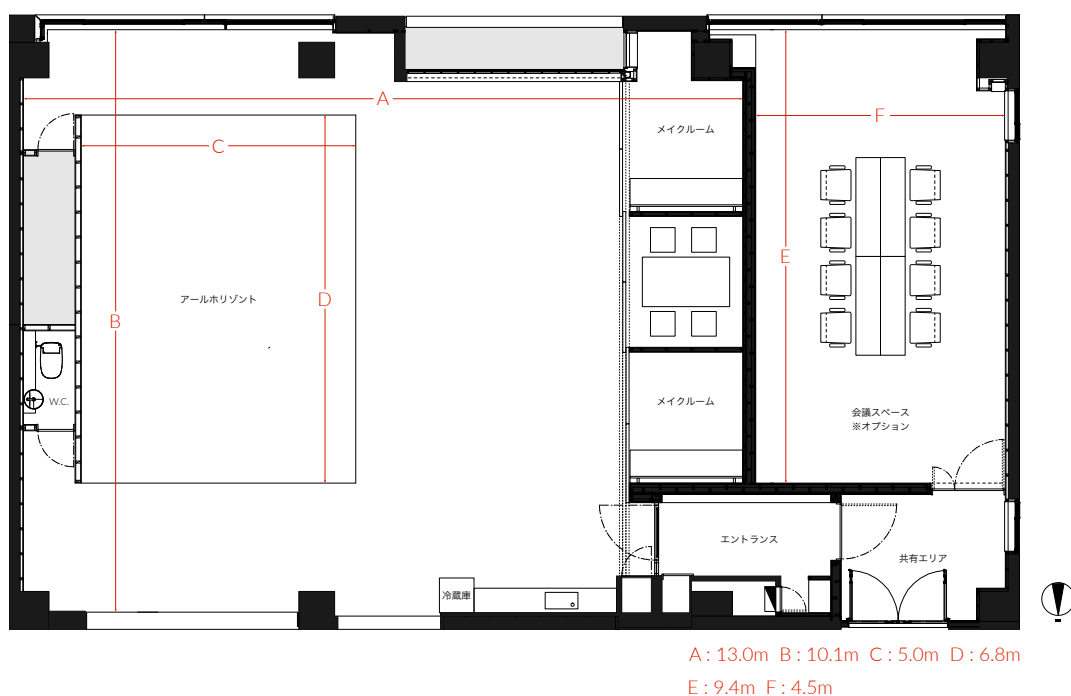

B

TRNN

Studio TERRANOVA スタジオテラノヴァ

151-0065 東京都渋谷区大山町36-7 TERRANOVA BLD
Tel.03-6416-8179

www.studio-terranoval.com

奥行き 18.0m / 幅 18.0m / 高さ ~2.7m

- ▶ 電気容量：単相3線 100V 15A 最大10,000W
- ▶ 撮影用コンセント数;：平行コンセント 100V 15V×18
- ▶ 広さ：ペントハウス 72.92㎡ / 約47畳 / 22.06坪
- ▶ 広さ：バルコニー 99.09㎡ / 約64畳 / 29.97坪
- ▶ 付帯設備：ワイヤレスインターネット接続回線、メイクスペース、シンク、冷蔵庫
- ▶ 白ホリ：無

1フロア1スタジオになっている為、プライベート性の高いスタジオとなっています。

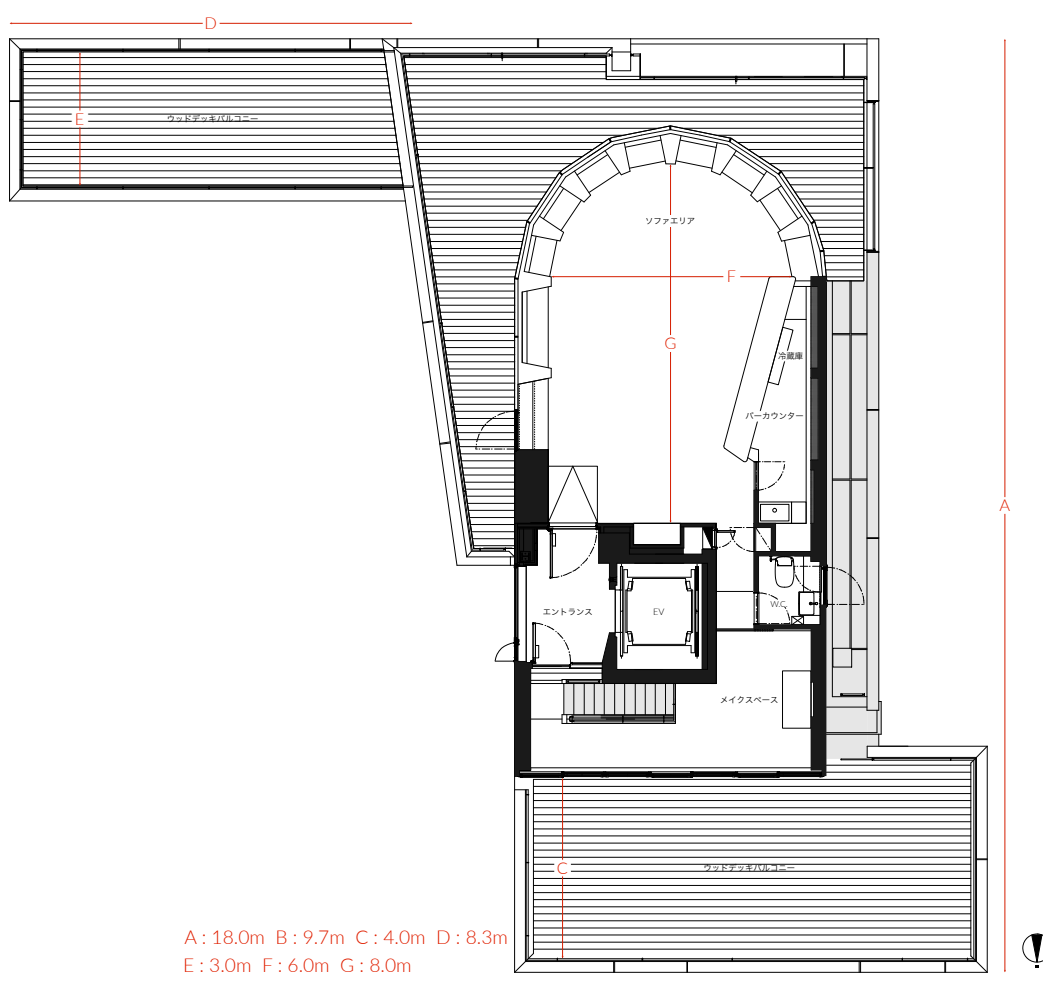

C

奥行き 6.8m / 幅 17.1m / 高さ ~3.0m

- ▶ 電気容量：単相3線 100V 15A 最大10,000W
- ▶ 撮影用コンセント数;：平行コンセント 100V 15V×16
- ▶ 広さ：室内 143.7㎡ / 約93畳 / 43.47坪
- ▶ 広さ：バルコニー 22.7㎡ / 約15畳 / 6.87坪
- ▶ 付帯設備：ワイヤレスインターネット接続回線、メイクルーム×2、アイランドキッチン、冷蔵庫
- ▶ 白ホリ：無

1フロア1スタジオになっている為、プライベート性の高いスタジオとなっています。

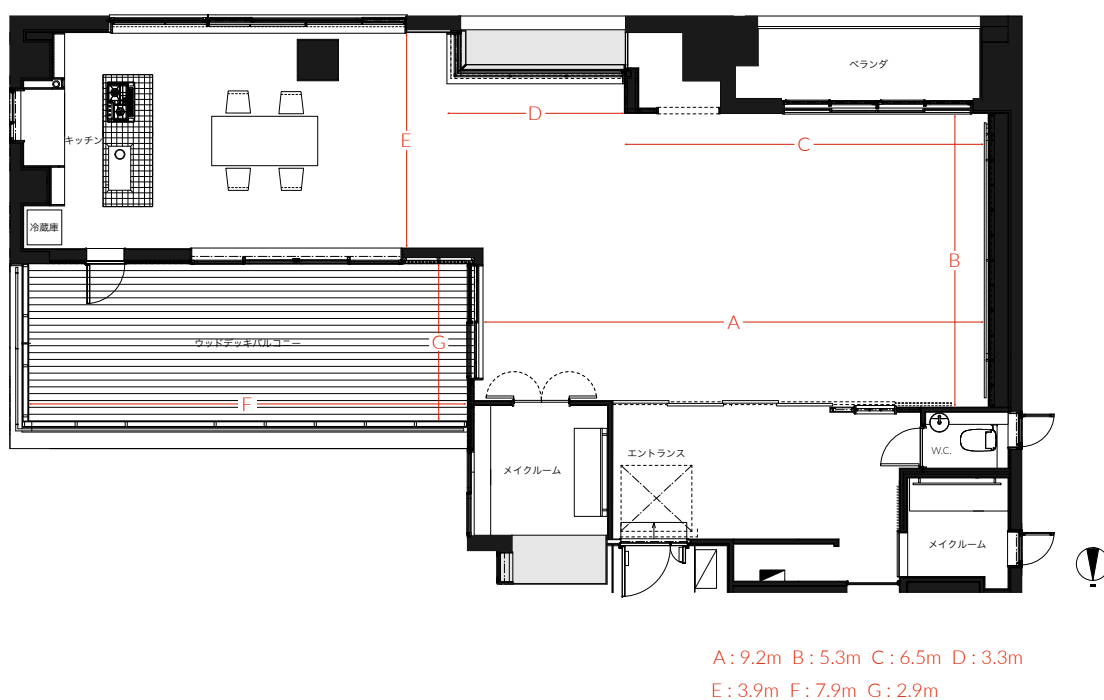

D

TRNN

Studio TERRANOVA スタジオテラノヴァ

151-0065 東京都渋谷区大山町36-7 TERRANOVA BLD
Tel.03-6416-8179

www.studio-terranova.com

奥行き 9.3m / 幅 9.3m / 高さ ~5.0m

- ▶ 電気容量：単相3線 100V 60A(20A) 最大10,000W
- ▶ 撮影用コンセント数;：平行コンセント 100V 20V×16
- ▶ 広さ：84.1㎡ / 約54畳 / 25.45坪
- ▶ 付帯設備：ワイヤレスインターネット接続回線

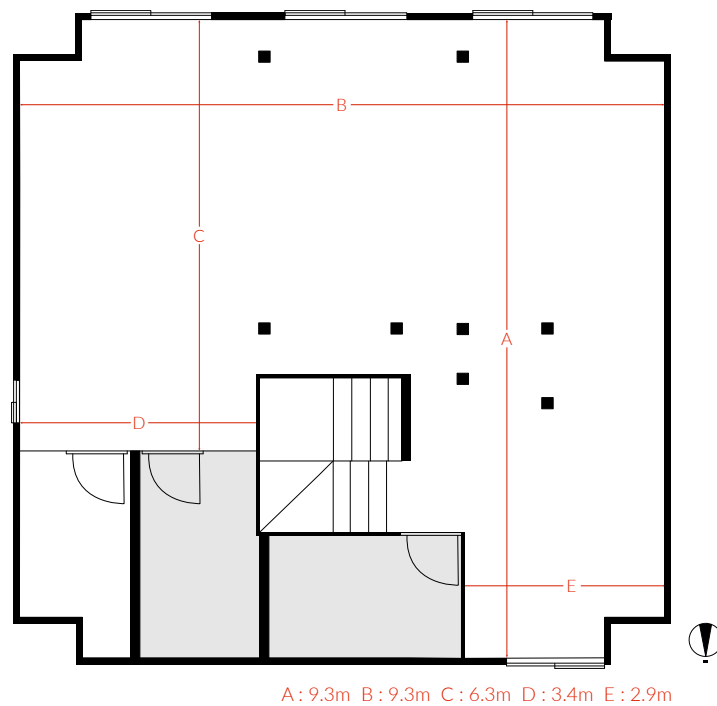

H

TRNN

Studio TERRANOVA スタジオテラノヴァ

151-0065 東京都渋谷区大山町36-7 TERRANOVA BLD
Tel.03-6416-8179

www.studio-terranova.com

奥行き 8.7m / 幅 7.5m / 高さ ~2.6m

- ▶ 電気容量：単相3線 100V 60A(20A) 最大10,000W
- ▶ 撮影用コンセント数;：平行コンセント 100V 20V×20
- ▶ 広さ：99.6㎡ / 約64畳 / 30.14坪
- ▶ 付帯設備：ワイヤレスインターネット接続回線、冷蔵庫、キッチン

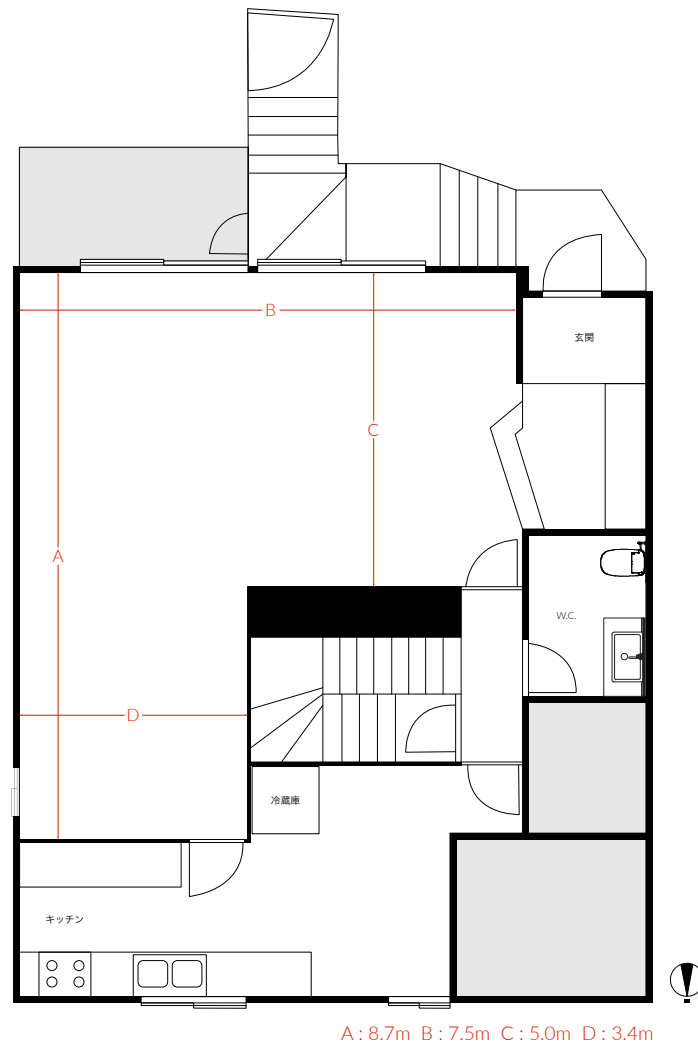

H

TRNN

Studio TERRANOVA スタジオテラノヴァ

151-0065 東京都渋谷区大山町36-7 TERRANOVA BLD
Tel.03-6416-8179

www.studio-terranova.com

奥行き 10.8m / 幅 3.5m / 高さ ~2.3m

- ▶ 電気容量：単相3線 100V 60A(20A) 最大10,000W
- ▶ 撮影用コンセント数;：平行コンセント 100V 20V×2
- ▶ 広さ：37.9㎡ / 約21畳 / 11.46坪
- ▶ 付帯設備：ガレージ

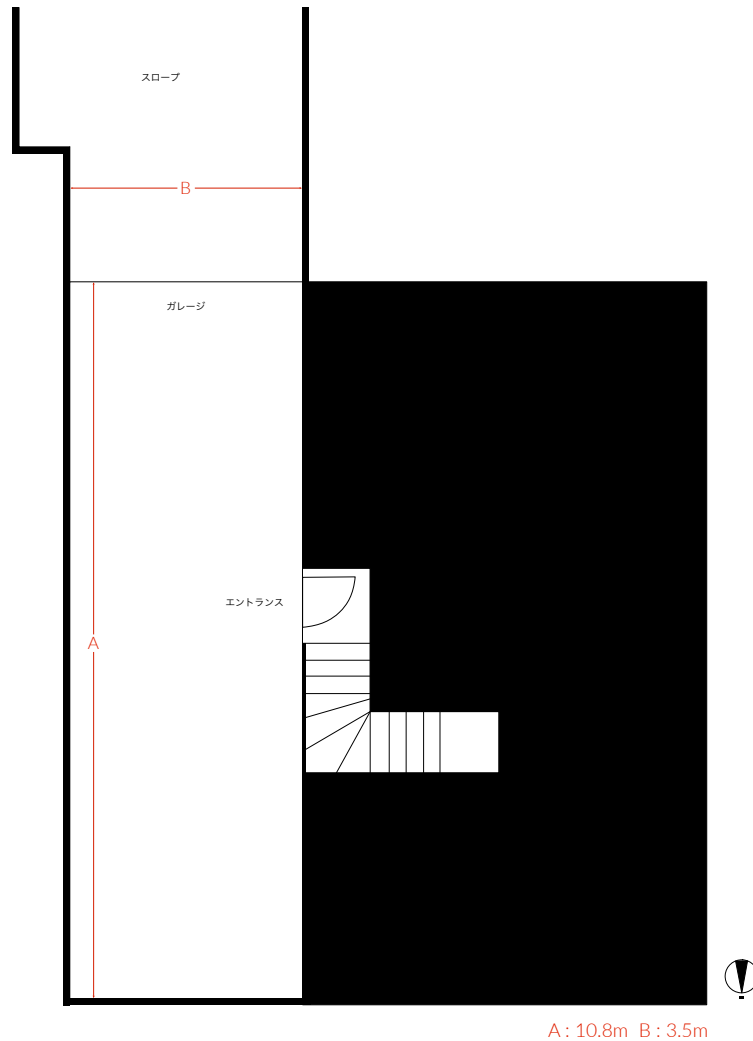

H

TRNN

Studio TERRANOVA スタジオテラノヴァ

151-0065 東京都渋谷区大山町36-7 TERRANOVA BLD
Tel.03-6416-8179

www.studio-terranova.com

会議スペース ※オプション単独でのご利用はできませんのでご了承下さい。

奥行き 9.4m / 幅 4.5m / 高さ ~3.0m

- ▶ 電気容量：—
- ▶ 広さ：42.0㎡ / 約27畳 / 12.71坪
- ▶ 付帯設備：ワイヤレスインターネット接続回線

撮影利用はできません。
Bスタジオと同フロアになります。

3Fバルコニー ※オプション単独でのご利用はできませんのでご了承下さい。

奥行き 7.5m / 幅 3.0m

- ▶ 電気容量：—
- ▶ 広さ：22.5㎡ / 約15畳 / 6.81坪
- ▶ 付帯設備：ワイヤレスインターネット接続回線

ご利用は10名様までです。
Aスタジオと同フロアになります。

浴室・洗面所 ※オプション単独でのご利用はできませんのでご了承下さい。

奥行き 1.7m / 幅 1.6m / 高さ 2.4m

- ▶ 電気容量：—
- ▶ 広さ：5.06㎡ / 約3畳 / 1.53坪

撮影利用はできません。
Aスタジオと同フロアになります。

■ 搬入について

搬入・搬出はエレベーターをご利用ください。

スタジオ用の階段はございませんので、下記サイズ以上の搬入物がある場合は事前にご相談ください。

	入り口[横幅×高さ×対角]	内部[横幅×奥行×高さ×対角]
エレベーター	90 × 210 × 228 (cm)	130 × 140 × 225 × 260 (cm)
Ast	83 × 230 × 245 (cm)	-
Bst	93 × 223 × 242 (cm)	-
Cst	90 × 220 × 238 (cm)	-
Dst	80 × 230 × 244 (cm)	-
会議スペース(オプション)	130 × 225 × 260 (cm)	-
バルコニー(オプション)	180 × 180 × 255 (cm)	-
Cst/バルコニー(東)	78 × 148 × 167 (cm)	-
Cst/バルコニー(北)	78 × 170 × 187 (cm)	-
エントランス	88 × 233 × 249 (cm)	-
Dst/バルコニー	175 × 190 × 258 (cm)	-

アクセスマップ 電車

東京都渋谷区大山町36-7 TERRANOVA BLD

東京メトロ千代田線・小田急線 代々木上原駅 徒歩5分

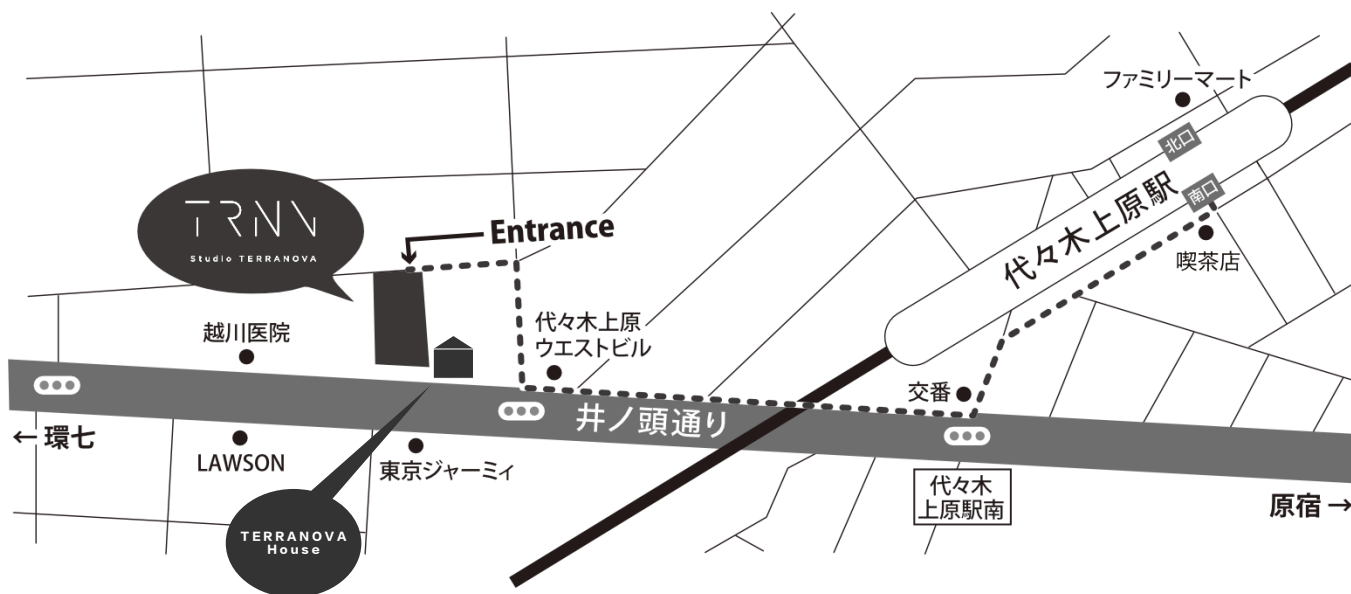

アクセスマップ 車

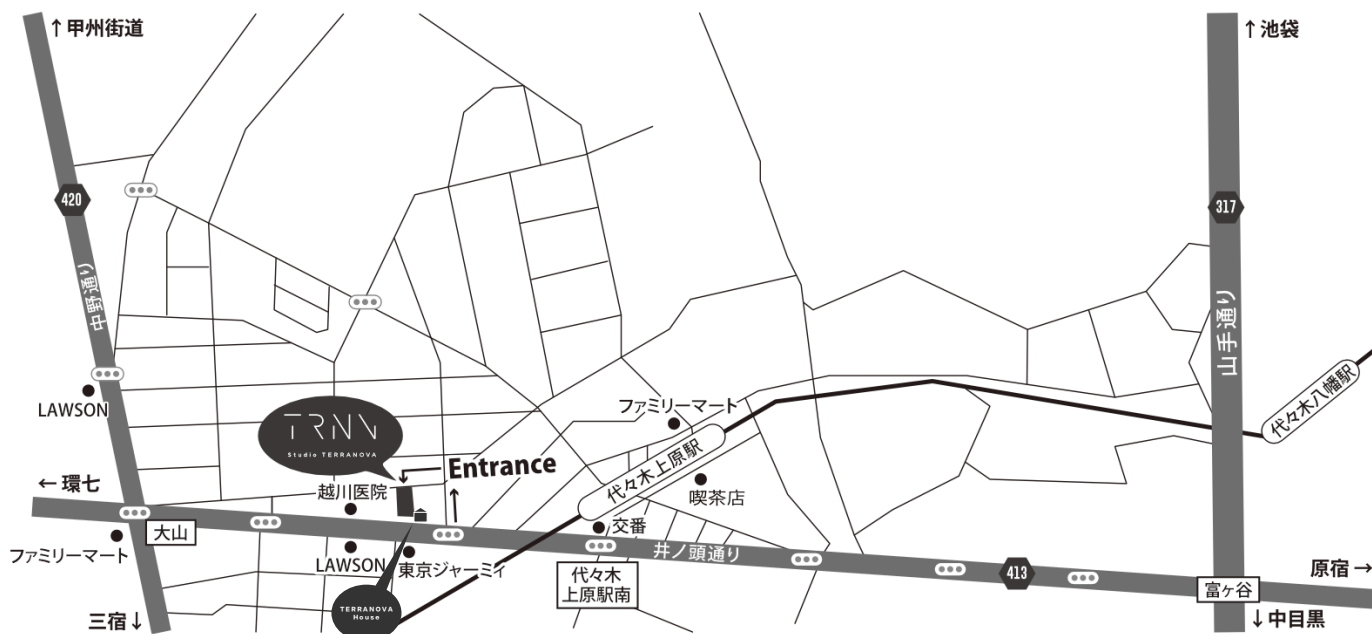

TRNN

Studio TERRANOVA スタジオテラノヴァ

151-0065 東京都渋谷区大山町36-7 TERRANOVA BLD
Tel.03-6416-8179 Fax.03-6416-8691

www.studio-terranoval.com

周辺コインパーキングのご案内



★ Studio TERRANOVA

★ TERRANOVA House

①
タイムズ大山町第 8
(東京都渋谷区大山町36)

11台

最大料金 駐車後 24 時間 ¥1,400
0:00-24:00 20分 ¥220

②
タイムズ大山町第 6
(東京都渋谷区大山町43)

13台

最大料金 駐車後 24 時間 ¥1,650
8:00-22:00 20分 ¥220
22:00-8:00 60分 ¥110

③
タイムズ大山町第 4
(東京都渋谷区大山町39)

10台

最大料金 駐車後 24 時間 ¥1,540
8:00-22:00 20分 ¥220
22:00-8:00 60分 ¥110

④
バラカ渋谷区大山町第2
(東京都渋谷区大山町36-26)

7台

最大料金 駐車後 24 時間 ¥2,000
(8-13番)
最大料金 駐車後 24 時間 ¥1,800
(7番)
最大料金 18:00-8:00 ¥500
20分 ¥200

⑤
タイムズ大山町第 2
(東京都渋谷区大山町19)

4台

最大料金 月～土 8:00-18:00 なし
最大料金 月～土 18:00-8:00 ¥550
最大料金 日祝 8:00-18:00 ¥1,320
最大料金 日祝 18:00-8:00 ¥550
20分 ¥220

⑥
パーキング J 渋谷大山
(東京都渋谷区大山町20-11)

3台

昼間最大料金 8:00-20:00 ¥1400
夜間最大料金 20:00-8:00 ¥300
8:00-20:00 20分 ¥200
20:00-8:00 60分 ¥100

⑦
タイムズ大山町第5
(東京都渋谷区大山町20)

7台

最大料金 9:00-18:00 ¥1,870
最大料金 18:00-9:00 ¥550
20分 ¥220

⑧
タイムズ大山町第 7
(東京都渋谷区大山町19)

4台

最大料金 月～土 8:00-18:00 ¥1,430
最大料金 日祝 8:00-18:00 ¥1,100
夜間最大料金 (全日) 18:00-8:00 ¥330
20分 ¥220

■ スタジオ利用料金

	スチール(税抜)	ムービー(税抜)	最低ご利用時間
Ast	¥8,400 / h	¥9,400 / h	3h
Bst	¥19,200 / h	¥21,000 / h	3h
Cst	¥21,000 / h	¥23,000 / h	3h
Dst	¥23,000 / h	¥25,000 / h	3h
会議スペース	+ ¥5,200 / h		3h
3Fバルコニー	+ ¥5,200 / h	+ ¥6,200 / h	3h
浴室	+ ¥3,000 / h		1h
TERRANOVA House	¥10,000 / h	¥11,000 / h	3h

時間外料金（18:00～9:00）のご利用は上記利用料金の25%増～の金額にて承っております。

土・日・祝祭日のご利用は上記利用料金の25%増～の金額にて承っております。

スタジオマンはおりませんのでご了承ください。

ご利用時間は搬入から搬出までを含みます。

お支払いは当日現金、もしくは銀行振り込み（請求書発行）にてお願い致します。

初回のご利用時は、当日現金でのお支払いをお願い致します。

スタジオ利用規約 1/2

ライフサウンド株式会社が運営するStudio TERRANOVAのスタジオ利用に関する規約です。
スタジオの仮予約、ご予約申し込みの際は、事前に内容をご確認頂きますようお願い申し上げます。

■スタジオの使用目的について

ライフサウンド株式会社(以下、「当社」といいます)のスタジオは雑誌・広告・ウェブ等の撮影の為のスタジオです。
その他の目的での御使用はご遠慮頂きますようお願い致します。
尚、イベントや展示等の撮影以外の用途によるご利用の場合は、イベント利用に関する規約をご確認ください。

■適用範囲と変更について

本規約は、当社が提供する本サービスを利用するにあたり、当社とお客様との間の一切の關係に適用されます。当社は事前の通知なく、本規約及びサービス、料金を変更・追加できるものとします。また、変更及び追加後もお客様はそれらを承諾するものと致します。

■レンタル料金について

- ・最低ご利用時間は3時間から承ります
- ・平日の営業時間外(18:00~24:00、6:00~9:00)、土・日・祝祭日の時間内(9:00~18:00)のご利用は上記料金の25%増の金額にてご相談を承っております。
- ・平日深夜(24:00~6:00)、土・日・祝祭日の営業時間外(18:00~24:00、6:00~9:00)のご利用は上記料金の50%増の金額にてご相談を承っております。
- ・土・日・祝祭日の深夜(24:00~6:00)のご利用は上記料金の75%増の金額にてご相談を承っております。
- ・お支払いは当日現金、もしくは銀行振り込み(月末締め、翌月末払い)にてお願い致します。初回のご利用時は、原則当日現金でのお支払いをお願い致します。
- ・請求書発行の場合、支払サイトはご利用された月末締め、翌月末払いとなります。

■スタジオの予約について

- ・お電話にてご決定を承った場合、メールにてご予約内容の確認連絡を致しますので、必ず内容をご確認いただけますようお願い致します。当社利用規約をご確認、同意の上、申込書に必要事項を記入し、メールまたはFAXにてご連絡ください。申込書受領後、当社スタッフより予約確認のご連絡をさせていただきます。
- ・他のお客様のご予約状況により、ご希望の撮影日時のご予約をお受けできない場合がございますので予めご了承ください。
- ・電話、メールいずれの場合もご予約の決定を承った場合は、当社利用規約に同意したものと取り扱わせていただいております。
- ・ご利用日当日は、ご予約時間ちょうどからお入りいただけます。

■レンタル時間の延長について

- ・後ろの利用予定が無い場合に限り、レンタル時間の延長が可能となりますが、お断りさせていただく場合もございますので予めご了承ください。延長にあたっては当社指定のレンタル料金が1時間単位で発生致します。

■予約のキャンセルについて

- ・仮予約後のキャンセルは、ご利用日の7日前18:00から、仮予約頂いたお時間分の料金に対して、以下のキャンセル料が発生致します。
7日前18:00~6日前(20%)、5日前(40%)、4日前(60%)、3日前(80%)、2日前~当日(100%)
- ・終日抑え等、時間数未定にて承ったお時間のキャンセルにつきましては、通常営業時間9:00~18:00の9時間での換算とさせていただきます。
- ・天候、交通機関、災害による遅延・キャンセルにつきましては補償、変更は出来かねますので予めご了承くださいませ。
- ・決定後のキャンセル料金は一律100%となります。
- ・キャンセル料金はキャンセル当日から一週間以内にお支払いください。
- ・レンタル機材のキャンセルは2日前迄にお願い致します。それ以降の場合、100%の料金を発生致しますのでご注意ください。
- ・休日の仮予約のキャンセルは、ご利用される日の前週の金曜・祝日前の18:00まで無料です。
- ・また、前週の金曜・祝日前18:00~6日前のキャンセルは、20%のキャンセル料となります。それ以降は上記のパーセンテージです。

■ご利用日の変更について

- ・スタジオご利用日の変更は原則として上記キャンセル規定に従い、再度、予約申込みの手順を経て変更できるものとします。但し、当社側の都合や当社判断による変更についてはこの限りではありません。

■ストロボ機器の使用について

- ・日没後にスタジオ内でストロボを利用する場合はカーテンを閉め、完全遮光をお願い致します。
- ・尚、外でのストロボ利用は日没後は禁止とさせていただきます。(天候により日中でもお断りさせて頂く場合がございます)

■スタジオの原状回復について

- ・機材やスタジオ内の家具、備品類は必ずもとの場所に戻してください。
ご利用時間は搬入、及びスタジオ内の現状回復を含めた時間となっております。

■Aスタジオご利用時の注意点

- ・10名以上でのご利用の場合は別スタジオのご利用をお願いしております。
- ・オーディションでのご利用の場合は別途待機スペースを押さえてください。

■白ホリご利用時の注意点

- ・スタジオ内は全面土足厳禁となっております。靴を履いて撮影される場合は、靴裏が綺麗なものを利用するか、養生テープを貼っていただきますようお願い致します。
- ・白ホリ上(養生上)での飲食はご遠慮ください。
- ・白ホリゾントの汚れが多く、塗装の必要がある場合は、塗装料を頂く場合がございますのでご注意ください。

■キッチンご利用時の注意点

- ・キッチンをご利用時、調味料・油・布巾類・サランラップ・キッチンペーパー等の食材、消耗品類はお客様持参をお願いいたします。スタジオにてご用意はございません。
- ・揚げ物等、油を多量に使う場合は、使用済みの油を固める溶剤をご用意の上、処理をしてから鍋等を洗ってください。シンク内には絶対に流さないようお願いいたします。
- ・熱機器や刃物等の取り扱いには十分ご注意ください。食中毒等のトラブルに関しても弊社では一切責任を負いかねますので、衛生面にも十分ご注意ください。
- ・刃物や調理用機器などの設備がございますので、お子様連れの場合は細心の注意を払って頂きますようお願い致します。
- ・キッチン設備、食器類はご自由にご利用頂きますが(一部展示品、ストック等除く)、ご使用後は原則としてご利用時間内に洗浄・清掃後、食器類・調理器具はもとの場所に戻してください。椅子やテーブル等の家具類、その他撮影機材、備品類は利用前の状態にお戻しください。

■ゴミ廃棄について

- ・スタジオ内のゴミ箱に入りきらないゴミは、お持ち帰りをお願い致します。
- ・ダンボール、発砲スチロール、不燃物など分別外のゴミはお持ち帰りください。

スタジオ利用規約 2/2

ライフサウンド株式会社が運営するStudio TERRANOVAのスタジオ利用に関する規約です。
スタジオの仮予約、ご予約申し込みの際は、事前に内容をご確認頂きますようお願い申し上げます。

■暴力団排除条例制定に伴う排除規定について

利用者は当社に対し、当施設の利用の申込みまた当施設の利用に際し、以下のいずれかに該当することが判明した場合、またいずれかに該当する行為をことが 判明した場合、申込前、契約後又は利用中であっても、当社は、当施設の使用を拒絶すること、また、何らの催告なく本契約を解除又は利用の中止をすることができ ることとします。なお、利用者にかかる損害が生じても当社は一切の責任を負いません。

- ・暴力団または暴力団員
- ・暴力団員でなくなってから5年を経過しない者
- ・暴力団または暴力団員が経営を支配し、または経営に実質的に関与している者
- ・暴力的要求行為（暴力団対策法第9条各号に定める行為をいう。）
- ・暴行・脅迫・強要・業務妨害行為、及びその他の違法行為
- ・前号のほか、不当な要求行為

■複数日利用時の清掃について

- ・複数日にまたがって利用される場合は、必要に応じてゴミ回収及び備品の補充のみ対応させていただきます。

■ご利用上のお願い・注意事項

- ・スタジオマンはおりませんので、予めご了承ください。ご利用中、当社スタッフの出入りがある場合がございます。
- ・撮影終了後は、お客様にて動かされた機材はお戻しいたいただき、貸出時と同じ状態で返却をお願い致します。
- ・当撮影スタジオは別法人も入っているビル内となりますので、ご利用時は騒音防止の為スタジオの扉は必ず閉めていただき、撮影スペース内での走り回る、飛び跳ねる、過度に騒ぐ等、他のテナントに迷惑のかかる行為はお控えいただきますようお願い致します。また、他テナントエリアへの侵入やエレベーターホールでの携帯電話のご遠慮ください。
- ・近隣のモスクが一部でも撮影に入る場合は、必ず事前に東京ジャーミーへご連絡いただき、撮影許可をお取りください。
- ・電源車、スモークのご利用を検討されている場合は必ず事前にご相談ください。
- ・スタジオ内及び、ビル周辺では全面禁煙となります。近隣住宅から苦情が出ておりますので、ご理解・ご協力の程よろしくお願い致します。
- ・2Fスタジオ利用時は、近隣への騒音防止の為、窓の開放は禁止しております。
- ・音響・振動面においては周辺住民に配慮し、常識の範囲内でご利用ください。
- ・撮影スペース内での飲食・着替えは所定の場所をお願い致します。
- ・スタジオ内カメラは利用者様が安全にスタジオ利用いただく為、また防犯上の理由にて設置させていただいておりますので、スタジオ利用中のカメラの移動は出来かねます。
- ・スタジオ内の固定照明など設備スタジオ側の許可なく移動等行わない様お願い致します。
- ・背景紙のご利用は事前にご連絡をお願い致します。(別途料金が発生致します。)
- ・撮影スタジオ内の機材・備品に対する破損・紛失・汚れ等の不利益が生じた場合、損害負担をお願いする場合がございます。
- ・スタジオ、バルコニー、屋上、その他施設に対する破損・汚れ等の不利益が生じた場合、損害負担をお願いする場合がございます。
- ・お申し込み内容と異なった内容のご利用はお断りさせていただきます。下着・ヌードでの撮影はできません。
- ・ペット等の動物を使用した撮影のご利用はお断りさせていただきます。
- ・引火物等の危険物の持ち込みはお断りします。
- ・その他、撮影の内容によりご利用をお断りさせていただく場合がございます。
- ・忘れ物は、一定期間内にお受け取りにお越しいただけない場合、着払いにて郵送させていただきます。
- ・スタジオ、バルコニー、屋上、その他当施設をご利用時の、天災、火災、盗難、事故などにより発生したご利用者の損害に対して、当撮影スタジオはその一切の責任を負いません。予めご了承頂き、自己責任の上ご利用ください。
- ・バルコニー利用時は、バルコニー外への落下物 / 転落に十分注意してご利用ください。万が一発生した事故に関して、当撮影スタジオはその一切の責任を負いません。予めご了承頂き、自己責任の上ご利用ください。
- ・天候、災害、停電、通信設備の不調、疫病の蔓延、その他不測の事態によりサービス提供が困難と判断した場合、ご予約・仮 予約を解除させていただく場合がございます。上記サービスの停止に関連してお客様及び第三者に生じた損害についていかなる責任も負いかねますのでご了承ください。
- ・利用規約に反する行為やスタッフの指示に従っていただけない場合はご利用を中止させていただき、程度によりその後のご利用をお断りさせていただく場合がございます。またその際の料金のご返金、お客様の損害に対する補償は致しかねますのでご了承ください。